2020 年 4 月発行号（No. 28）

コスモス通信　2020 年　春号

発行：**在宅ケアステーション コスモス**
大津市坂本 6 丁目 6-31
TEL（077）579-4022（代表）
FAX（077）579-0443

ようお越し～**デイサービスセンターこすもす**

☎077-577-1116

道端にタンポポやつつじの花が咲き始め、こすもすデイサービスの利用者様の服装も少しづつ薄着になり、春の季節を日々感じております。インフルエンザに感染される方もおらず、毎日元気に来所されています。あとは、一日でも早くにコロナウイルスが収束してくれることを願うのみです。

１月レク　♪ぜんざい作り♪

喉に詰めないように、しゃぶしゃぶ餅を各自で細かくちぎって作りました。
餅の食感もあり、おいしくみんな大満足でした。

２月レク　壁飾りを一人ずつ作成しました。

こすもすにしばらく飾ってからご自宅に持って帰って頂きました。自宅でも飾っていただけるとうれしいです。

３月レク　花見ドライブ　今年は、暖冬の影響で３月末ごろより花見ドライブを行っております。

車中からの観賞でしたが、皆さん大喜びでした。

お楽しみメニュー　毎月お楽しみメニューを一週間実施しています。いつもと違う昼食メニューはとても好評です。

ナースの一言～**訪問看護ステーションコスモス**

☎077-579-4022
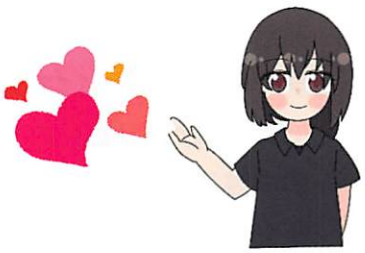
病院から退院される時、家で安心して療養ができるのか、何を準備すればよいのか等々、不安に思われるご本人・ご家族様も多いと思います。
食事・排泄・入浴等に不安がある方、お薬がたくさんあって心配な方、医療的なケアが必要な方、ぜひ訪問看護をご利用ください。
退院前にお会いして相談させていただいたり、病院の主治医や相談員、在宅の主治医とも連絡を取り合うことで、よりスムーズに退院していただけるよう支援させていただきます。